飯田市美術博物館プラネタリウム天歩

ロビーイベントのご案内

～『あすとろかるた』で遊ぼう～

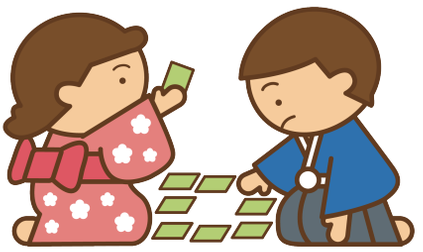

2017 年のお正月は、『あすとろかるた』で遊びながら、宇宙について学ぼう！

※プラネタリウムロビーで『あすとろかるた』を使って自由に遊んでいただく企画です。プラネタリウムの待ち時間や展示見学の合間に、ぜひどうぞ！

と　き：2017 年 1 月 4 日（水）～ 29 日（日）開館時間中
ところ：飯田市美術博物館プラネタリウム天歩ロビー
料　金：無料

※この『あすとろかるた』は「天文学普及プロジェクト 天プラ」により、2005 年度日産科学振興財団の助成を受けて作成されたかるたです。天プラについては、 http://www.tenpla.net/　をご覧ください。