

～飯田市美術博物館・上郷考古博物館からのご案内～

4月びはくにくーず

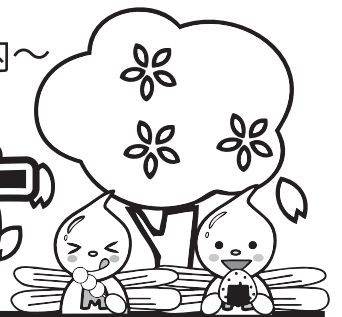

美術博物館

2014年4月号1/2

3月8日～4月6日まで	コレクション展示 春草の時代6 一花木一
3月8日～5月6日まで	3.11東日本大震災3周年企画展 地震と地盤災害
3月29日～5月6日まで	ロビー展示 長姫高校選抜高校野球大会全国優勝60周年
4月1日～5月6日まで	特別陳列 飯田上飯田の文化財 一丘の上の魅力再発見一
4月23日～6月9日まで	コレクション展示 春草に親しむ 1 《菊慈童》

上郷考古博物館

住所：飯田市上郷別府2428-1
電話：0265-53-3755

常設展示常時開催中（飯田市内で発掘調査された考古資料の展示）

秀水美人画美術館

住所：飯田市上郷別府2428-1
電話：0265-53-3755

3月1日～5月29日まで	美人画 会いたいな、舞妓はん
--------------	----------------

★ 宇宙をのぞこう ★

木星と夜桜を見よう 無料、申込み不要

安富桜の夜間開館にあわせて星空観察会を予定しています。月や星などを観察します。（4月上旬開催予定）

場所：美術博物館玄関前広場
案内：飯田お月見天文同好会

お問い合わせ：美術博物館 0265-22-8118



夜桜開館

予定 4月上旬～中旬 午後5時～8時30分

安富桜の開花に合わせて開催します。桜の開花中は安富桜をライトアップします。

桜のライトアップ 毎日 午後6時30分～

★ロビーにて「桜の写真スライドショー」、「長姫高校選抜高校野球大会全国優勝60周年展」を無料でご覧いただけます。
★特別陳列「飯田上飯田の文化財」、企画展「地震と地盤災害」をコレクション展の観覧料（小中学生100円、一般310円）でご覧いただけます。

★ ★ ★ プラネタリウム ★ ★ ★

3月1日(土)～5月31日(金) 春休み投影：3月21日(金)～4月3日(木)

オリジナル特別番組 無料投影

4月上旬～中旬予定

「飯田さくらものがたり」（投影時間10分）

※ 投影開始時刻までにプラネタリウム室入口にお越し下さい。

土・日・祝 春休み投影	①10:00～ あーしたてんきになあれ！
	②11:30～ ノーマン・ザ・スノーマン
	③13:00～ ノーマン・ザ・スノーマン
	④14:30～ ノーマン・ザ・スノーマン
	⑤16:00～ エコとロージーのわくわく太陽系めぐり
平日	①10:00～ ②11:30～ ③13:00～ 予約投影
	④14:30～ ノーマン・ザ・スノーマン
	⑤16:00～ 当館オリジナル番組

春だけど、スノーマン！

ノーマン・ザ・スノーマンをご覧いただいた方全員にポストカードをプレゼント！

5/31まで2階プラネタリウム室前にスノーマンの撮影セットと、人形アニメーションの制作方法がわかる解説パネルを展示します！番組と合わせてぜひご覧ください！！

土・日 春休み投影 (3月21日～4月3日)	① 11:00～11:10
	② 14:00～14:10
	③ 15:30～15:40
平日	① 14:00～14:10

★各回に星空解説とオリジナル番組の投影があります。

★プラネタリウム観覧料(通常料金)は、小中学生50円、高校生150円、一般250円です。（就学前のお子さんが座席ご利用の場合は小中学生料金が必要です。）平日の10:00～、11:00～、13:00～の投影は、3ヶ月前から予約(10名以上)を受け付けます。（お問い合わせ：美術博物館 0265-22-8118）

4月の休館日・・・7・14・21・28日



飯田市美術博物館 iida city museum
〒395-0034 長野県飯田市追手町 2-655-7
TEL 0265-22-8118 FAX 0265-22-5252
<http://www.iida-museum.org/>

市民ギャラリー

4/1(火)～4/6(日)	シニア大学27期～31期写真班 合同作品展
4/8(火)～4/13(日)	シニア大学32期～35期写真班 合同作品展
4/15(火)～4/20(日)	第19回日本山岳写真協会南信支部展 「貌 季節の中で」
4/29(火)～5/4(日)	ぽっぽあーと展「書ではなそう」



※ 開館時間：午前9時30分～午後5時（入館受付は午後4時30分まで）

こちららうら面です おもて面もみてね

地震と地盤災害展 講演会 聴講無料、申込み不要**4月5日 (土)****「遠山地震と地盤災害」**

南信で歴史上、被害を発生させた地震は、1718年の遠山地震だけです。この地震の災害がどのように大きかったのかを、具体的に明らかにします。

講 師：坂本 正夫 (当館専門研究員)
時 間：午後1時30分～3時
場 所：美術博物館 2階 講堂**4月19日 (土)****「善光寺地震と山崩れ」**講 師：赤羽 貞幸さん (信州大学副学長)
時 間：午後1時30分～3時
場 所：美術博物館 2階 講堂**自然講座** 聴講無料、申込み不要**4月10日 (木)****「草地と日本人」**

温暖で雨の多い日本は、森の国と考えられています。しかし人里のまわりにはかつて、火入れ・放牧・草刈りなどで保たれる半自然草原が広く存在していました。半自然草原の植物や昆虫の多くは、氷期に大陸から広がってきたと考えられています。縄文以来約一万年の半自然草原の歴史をたどり、その保全について考えます。

講 師：須賀 丈さん (長野県環境保全研究所研究員)
時 間：午後7時～9時
場 所：美術博物館 2階 科学工作室**4月26日 (土)****「伊那谷の自然環境と人々の暮らし」**講 師：松島 信幸さん (当館顧問)
時 間：午後1時30分～3時30分
場 所：美術博物館 2階 講堂**文化講座** 聴講無料、申込み不要**4月6日 (日)****「飯田長姫高校選抜高校野球大会
全国優勝60年を語る」**



当時の写真など資料で振り返りながら、全国優勝に秘められた話を語ります。

講 師：原田 望さん (伊那史学会主幹)
：久保田 卓男さん (出場選手)
時 間：午後1時30分～3時30分
場 所：美術博物館 2階 講堂**飯田上飯田の文化財 講座** 聴講無料、申込み不要**4月13日 (日)****「飯田城絵図を読む」**

新発見「飯田城丸絵図」など絵画資料をもとに、飯田城の姿を探ります。

講 師：櫻井 弘人 (当館学芸員)
時 間：午後1時30分～3時30分
場 所：美術博物館 2階 講堂**4月27日 (日)****「地引絵図からみる明治初めの上飯田」**

歴史研究所が所蔵する絵図をもとに、明治初めの上飯田村の様子を探ります。

講 師：伊坪 達郎さん (歴史研究所研究員)
時 間：午後1時30分～3時30分
場 所：美術博物館 2階 講堂

野 の だ て 立 1服 300円

4月6日 (日) 大日本茶道学会時 間：午前9時頃～午後4時 (お菓子が終わり次第終了)
場 所：晴 天：美術博物館前庭 / 雨 天：ロビー**平成26年度 子ども美術学校
参加募集のお知らせ**飯田・下伊那の小学校3年生～6年生を対象とした
図画工作の基礎講座です。※受講料が必要となります。年間一人 1000円
(画材、材料などの購入費用です。)【受付開始：4月9日(水)～4月24日(木)必着】
(応募人数が多数になった場合には、D組を編制することがあります。)

●お申込み方法●

はがきに、住所・保護者氏名・児童氏名(ふりがな)・性別・学校名・
学年・電話番号をご記入の上、お申し込み下さい。

【宛先】〒395-0034 飯田市追手町2-655-7

飯田市美術博物館 子ども美術学校 係宛

【A組】
5/10(土)、6/8(日)、7/5(土)、8/9(土)、9/13(土)、10/4(土)、11/1(土)、12/7(日)
【B組】
5/11(日)、6/14(土)、7/12(土)、8/10(日)、9/14(日)、10/11(土)、11/9(日)、12/13(土)
【C組】
5/17(土)、6/28(土)、7/13(日)、8/23(土)、9/27(土)、10/12(日)、11/15(土)、12/14(日)

受講時間：午後1時から4時まで

全8回を可能な限り出席できることを条件とします。

作品展 平成27年2月28日(土)～3月15日(日) (市民ギャラリー)

古文書講座 申込み不要

1班・・・毎月第1水曜日(今月は2日) 2班・・・毎月第3土曜日(今月は19日)

講 師：山内 尚巳さん (当館評議員) 時 間：午前9時40分～11時30分
場 所：美術博物館 2階 科学工作室 資 料 代：100円(1回ごと徴収します)**上郷考古博物館**

飯田市上郷別府2428-1 TEL:0265-53-3755

ぎやまん工房**4月13日 (日)**

申込み締切 4月9日(水)必着

大好評のとんぼ玉づくりです。小さなガラス玉に広がる不思議の
世界。お気軽にご参加ください。時 間：午前9時30分～11時30分
場 所：上郷考古博物館
対 象：小学生以上 (小学生は保護者同伴)
定 員：24名(組)【応募者多数の場合は抽選】
参 加 費：小中学生：400円、高校生以上：500円

●お申込み方法●

住所・氏名・年齢・電話番号と初めてのの方は「初回」を記入の上、
往復はがきかメールにてお申し込み下さい。
※応募者多数の場合、初回者優先の抽選となることがあります。【宛先】〒395-0003 飯田市上郷別府2428-1 飯田市上郷考古博物館
【Eメール】kouko@iida-museum.org 【TEL】0265-53-3755**美術鑑賞の会 (パスポート会員限定)****4月25日 (金)** 聴講無料、申込み不要**コレクション展示「春草に親しむ 1」**

パスポート会員向けの夜間鑑賞会です。

時 間：午後5時30分～7時 / 場 所：美術博物館 美術展示室